

GESTIONE BOLLO VIRTUALE

Versione 24/12/2018

Sommario:

- 1) Configurazione spesa bollo
- 2) Inserimento spesa nei parametri configurazione
- 3) Attivazione bollo virtuale su cliente
- 4) Addebito bollo virtuale a cliente

1) CONFIGURAZIONE SPESA BOLLO

Voce di menu: Condizioni commerciali – Condizioni commerciali vendite – Tabella spese

Creare una spesa con ambito "Spesa bollo per operazioni non assoggettate IVA". Completare la configurazione seguendo l'esempio. Se avete già l'addebito del bollo con una spesa, controllare che sia configurata correttamente.

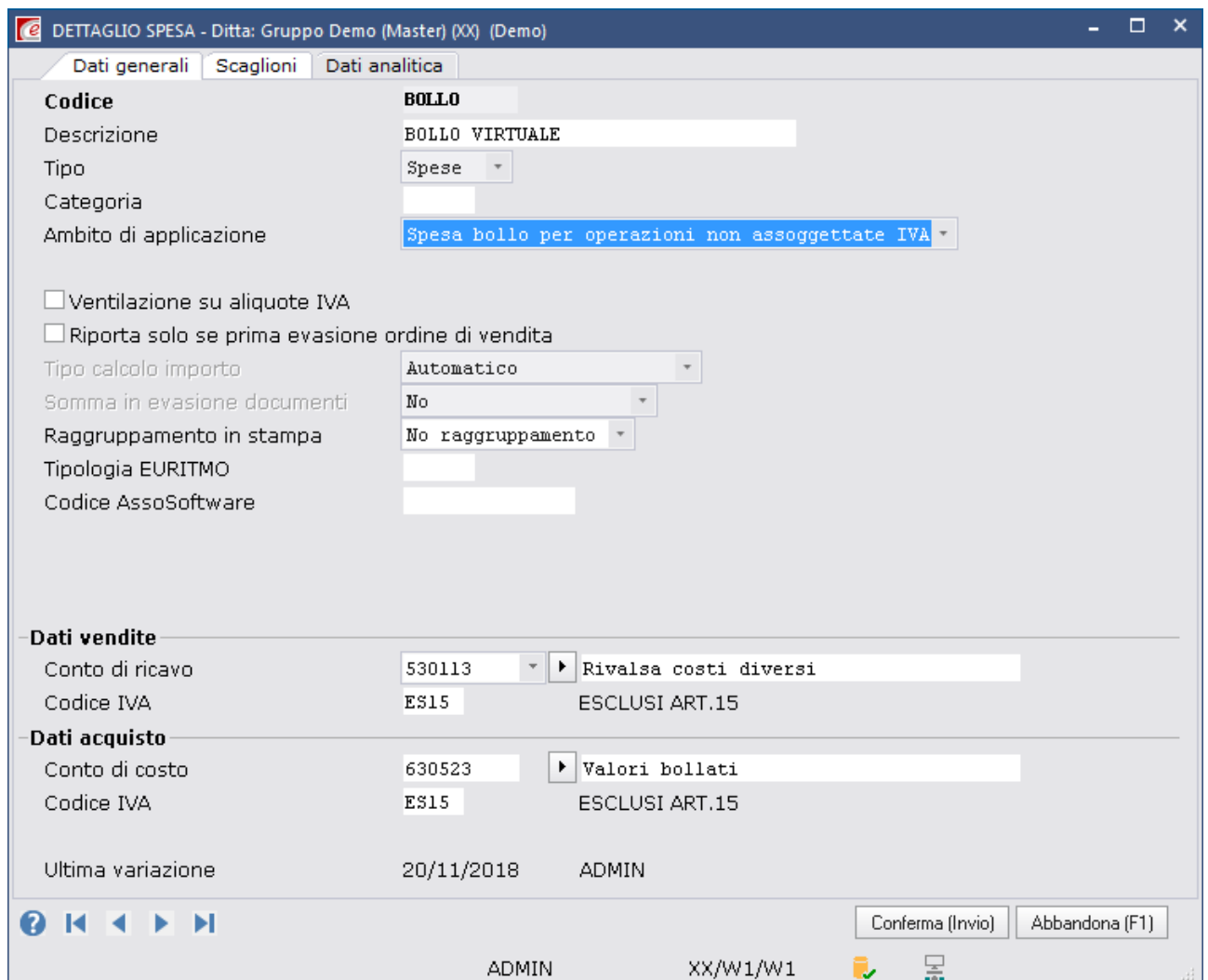

The screenshot shows a software window titled "DETTAGLIO SPESA - Ditta: Gruppo Demo (Master) (XX) (Demo)". The window has three tabs: "Dati generali", "Scaglioni", and "Dati analitica". The "Dati generali" tab is active, displaying the following fields:

Codice	BOLLO
Descrizione	BOLLO VIRTUALE
Tipo	Spese
Categoria	
Ambito di applicazione	Spesa bollo per operazioni non assoggettate IVA
<input type="checkbox"/> Ventilazione su aliquote IVA	
<input type="checkbox"/> Riporta solo se prima evasione ordine di vendita	
Tipo calcolo importo	Automatico
Somma in evasione documenti	No
Raggruppamento in stampa	No raggruppamento
Tipologia EURITMO	
Codice AssoSoftware	

Below the general data, there are sections for "Dati vendite" and "Dati acquisto":

Dati vendite		
Conto di ricavo	530113	Rivalsa costi diversi
Codice IVA	ES15	ESCLUSI ART.15
Dati acquisto		
Conto di costo	630523	Valori bollati
Codice IVA	ES15	ESCLUSI ART.15
Ultima variazione	20/11/2018	ADMIN

At the bottom of the window, there are navigation buttons (back, forward, search), a "Conferma (Invio)" button, and an "Abbandona (F1)" button. The user name "ADMIN" and the window title "XX/W1/W1" are also visible.

Spostarsi poi nella linguetta "Scaglioni" e definire come deve essere calcolato l'importo del bollo

DETTAGLIO SPESA - Ditta: Gruppo Demo (Master) (XX) (Demo)

Dati generali Scaglioni Dati analitica

Valuta EUR Euro

	Importo da	Importo spesa/sconto	% da aggiungere
Scaglione 1	0,00	2,00	0,00
Scaglione 2	0,00	0,00	0,00
Scaglione 3	0,00	0,00	0,00

? ⏪ ⏩ ⏴ ⏵

Conferma (Invio) Abbandona (F1)

ADMIN XX/W1/W1

Invio

2) INSERIMENTO SPESA NEI PARAMETRI DI CONFIGURAZIONE

Voce di menu: Configurazione – Parametri di base

Inserire nell'apposito parametro la spesa appena creata

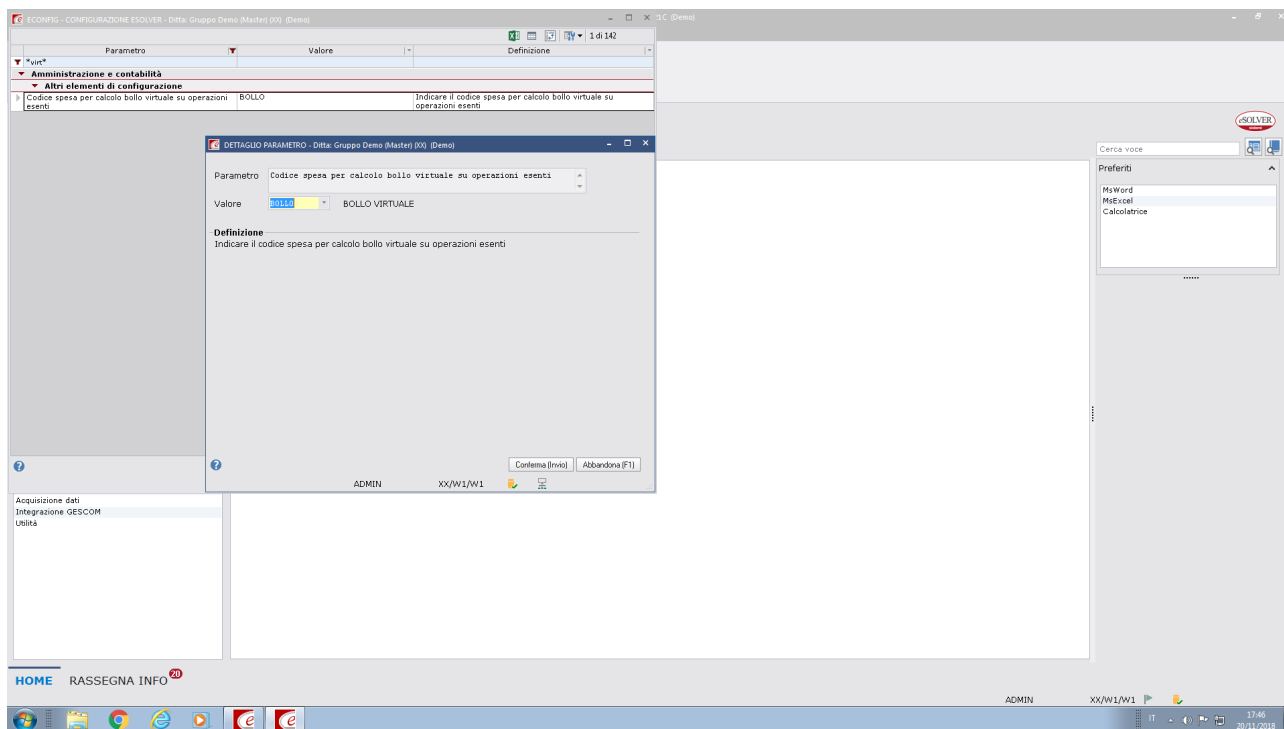

CONFERMA
AGGIORNA
IGNORA e PROSEGUI

3) ATTIVAZIONE BOLLO VIRTUALE SU CLIENTE

Voce di menu: *Anagrafiche – Clienti*

Dati anagrafici cliente - Ditta: Gruppo Demo (Master) (XX) (Demo)

Codice 1 CAMPANINI DIFFUSIONI TECNOLOGICHE SNC

Anagrafica Persona fisica Indirizzi Contatti Generali Emissione documenti Rilevanze IVA Finanziari Commerciali Altri dati

Classificazioni

Categoria 110 CLIENTI ITALIA ABITUALI
 Categoria sconti
 Zona 121 Milano
 Tipologia commerciale 8 AZIENDE MECCANICHE
 Scheda tecnica ANS Scheda di/for

Dati proposti per documenti

Valuta EUR Euro
 IVA no imp./agevolata 74 A.74 C.1 C/D/E
 Bollo su operazioni esenti assolto in modo virtuale
 Lingua
 Tipo doc.per evasione ordini 0
 Tipo doc.per fatturazione DdT 0 Raggruppamento DdT per fattura 1 Fatturazione mensile

Intestazione documenti

Intestazione documenti 0 CAMPANINI VIALE CORSI 42 PARMA (PR)

Anagrafica di fatturazione

Codice anagrafica 1 CAMPANINI
 Creaz.automatica FTV/MFT Unica per anagrafica di fatturazione

Luogo di consegna

Cliente 1 CAMPANINI
 Indirizzo 0 VIALE CORSI 42 PARMA (PR) Contatto

Visualizzazione automatica elenco indirizzi

Capogruppo

Codice anagrafica 2 LA BOCCETTA

Abbandona (F1) Elimina (F8) Varia (F9) Altre funzioni (F11) Salva (End)

ADMIN XX/W1/A0

Salva

*** Configurando i punti 1-2-3 del presente documento il bollo virtuale viene inserito sulla fattura ma non addebitato al cliente. Verrà visualizzato in fattura DOPO il totale del documento come nell'esempio sotto:

Fattura di vendita (INTEROGAZIONE) - Ditta: Gruppo Demo (Master) (XX) (Demo)

Tipo documento 714 Fattura cliente (differita) Archiviazione Stato gestionale DEFINITIVO Approvazione

Riferimenti
 Registrazione 28/11/2018 7 Esercizio 2018,00
 Documento 28/11/2018 7 Registro IVA 1 Vendite
 Intestatario C 1 CAMPANINI Indirizzo 0 Cond.commerc. 0

Generali Condizioni Contabili Logistica Analitica Corpo Pacchieri Spese/Scorti Contenziosi Totali INTRA/STATA Note e allegati Emissione

Riepilogo documento in valuta Euro

	Importi
Netto incasso	287,68
Addebiti	
Sconti incondizionati	
Spese addebitate	2,50
Bolli	
Spese di incasso	
Bolli su operazioni esenti	
Sconto pagamento	
Cautzioni	
Imposta (IVA)	287,68
Totale	287,68
Importo bollo virtuale	2,00
Da pagare alla consegna	
Costi (margine -4848,45%)	14.112,00
Provisioni proposte	14,26

Pagamenti

Totale da pagare	287,68	
Compensazioni immediate		
Compensaz. già effettuate		
Pagamenti già effettuati		
Netto da pagare	287,68	
Importo pagato		
Importo abbuono		
Ritenute operate		
Residuo da pagare	287,68	

Dati pagamento

Data registrazione

Tipo operazione partita 101 Incasso

Ritenute operate

Apri finestra prima nota

Partite

Scadenze 2 Rate

Ritenute Da non integrare 0,00

Contributi 0,00

Piùfond

Stipizzato Da integrare 0,00

Imponibile 287,68

Intestazione (F1) Chiedi (Esc) Movimenti contabili (F7) Altre funzioni (F11) Salva (End)

ADMIN XX/W1/A0

Se si desidera addebitare l'importo del bollo al cliente procedere con il punto 4.

4) ADDEBITO BOLLO VIRTUALE AL CLIENTE

Per inserire il bollo calcolato nel totale documento ed addebitarlo quindi al cliente, la stessa spesa impostata come "bollo virtuale" deve essere inserita nel documento nel tab Spese/Sconti

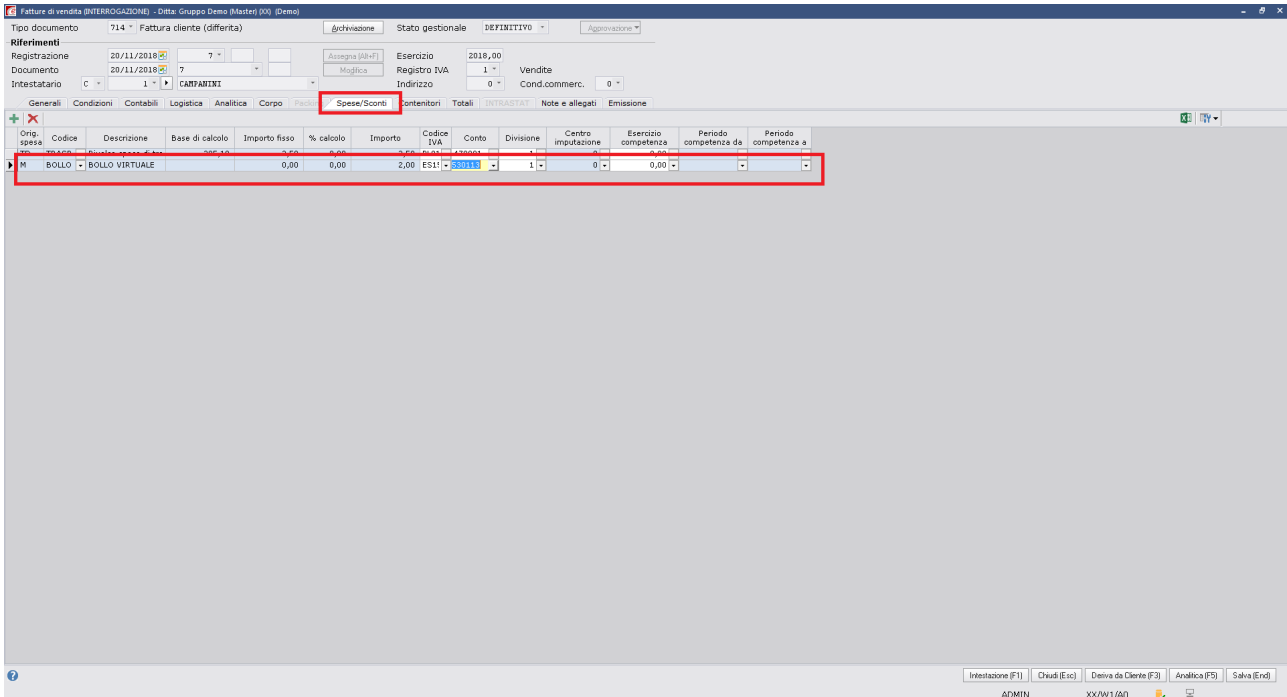

The screenshot shows the 'Spese/Sconti' tab in a software application. The interface includes a header with document details (714 - Fattura cliente (differta)), a navigation bar with tabs like 'Generali', 'Contabili', and 'Spese/Sconti', and a main table. The table has columns for 'Orig. spesa', 'Codice', 'Descrizione', 'Base di calcolo', 'Importo fisso', '% calcolo', 'Importo', 'Codice IVA', 'Conto', 'Divisione', 'Centro imputazione', 'Esercizio competenza', 'Periodo competenza da', and 'Periodo competenza a'. A single row is visible, highlighted with a red border, representing a virtual stamp expense: 'BOLLO - BOLLO VIRTUALE' with a fixed amount of 2,00 and a calculated amount of 0,00.

Per velocizzare la spesa può già essere inserita sull'anagrafica del cliente. In questo modo verrà riportata automaticamente su tutti i documenti.

Dati anagrafici cliente - Ditta: Gruppo Demo (Master) (XX) (Demo)

Codice 1 CAMPANINI DIFFUSIONI TECNOLOGICHE SNC

Anagrafica Persona fisica Indirizzi Contatti Generali Emissione documenti Rilevanze IVA Finanziari **Commerciali** Altri dati

Condizioni commerciali

Listino Cliente Attivo Visualizza
 Prioritario 0 C LISTINO CLIENTE 1 Visualizza
 Ordinario 1 V LISTINO VENDITE Visualizza
 Tariffario T2013 Tariffario 2013 Visualizza
 Politica sconti 1 SCONTI 2012 (famiglia/categoria)
 Condizioni commerciali multiple No

Spese/Sconti

Codice 1 BOLL0 BOLLO VIRTUALE Codice 2
 Codice 3 Codice 4
 Codice 5 Codice 6

Agenti

Agente titolare 9 ROSSI FRANCO AGENTE Ruolo Venditore
 Agente secondario 0 Ruolo

Modalità di accompagnamento

Porto EXW Franco Fabbrica
 Trasporto a mezzo 3 VETTORE
 Vettore 1 10 VETTORE SAIAS SPA Vettore 2 0

Condizioni commerciali multiple

N.	Descrizione	Data stipulazione	Riferimento	Condizione pagamento	Valuta	Agente titolare	Ragione sociale	Validità
1	Condizione commerciale standard	1/01/2001		RB029	EUR	9	ROSSI FRAN	X

Abbandona (F1) Elimina (F8) Varia (F9) Altre funzioni (F11) Salva (End)

ADMIN XX/W1/A1